

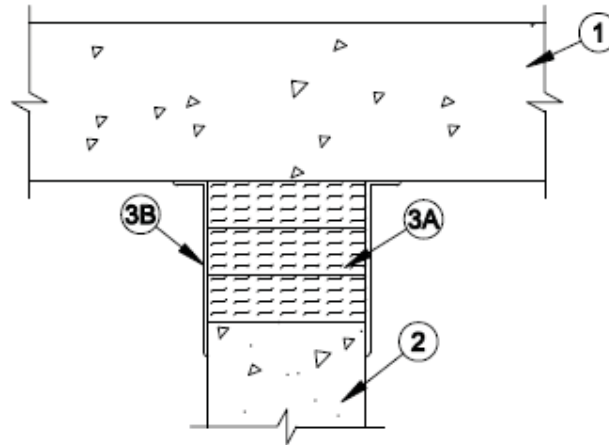

SISTEMA DE CONTENÇÃO DE INCÊNDIO
CLASSIFICAÇÃO 2 HRS. USANDO PRODUTOS
SPECSEAL® DE FIRESTOP

NSJ231308JM
Preparado por: John Mercurio
Data: 19/08/2013



1. Piso de concreto com espessura mínima de 114 mm.
2. Parede de concreto / de blocos de concreto com espessura mínima de 114 mm. Junta máxima de 102 mm.
- 3A. Fibra Morgan Thermal Ceramics Superwool® comprimida em um mínimo de 33% e cortada para uma largura mínima de 114 mm.
- 3B. Spray SpecSeal® AS com espessura molhada mínima de 3,2 mm (espessura seca mínima de 1,6 mm) aplicado sobre a superfície da Fibra Morgan Thermal Ceramics Superwool® e nivelado com cada superfície da parede com uma sobreposição mínima de 25 mm na superfície inferior do piso e em ambas as superfícies da parede.

NOTA: Os produtos da STI listados atendem a um ou mais dos seguintes:

- ASTM E1966/UL 2079: Consultar Sistema HW-D-1005
- ASTM E119: Tempo/Temperatura de Exposição, Ignição de Resíduos de Algodão

Esse Projeto Representa uma Recomendação de Engenharia

AVISO: As informações contidas aqui são baseadas em testes internos & de terceiros, que acreditamos serem precisos. Essas informações são fornecidas para fins de engenharia apenas e, a menos que observado em caso contrário, relaciona-se apenas a propriedades anti-incêndio. O usuário deve determinar a adequação do produto e do projeto para a aplicação pretendida. Como o uso do produto está fora de nosso controle, a única responsabilidade da Specified Technologies está em reembolsar ou trocar materiais defeituosos, conforme nossa garantia padrão.

Nome do Projeto

Endereço

Contratante

Endereço