

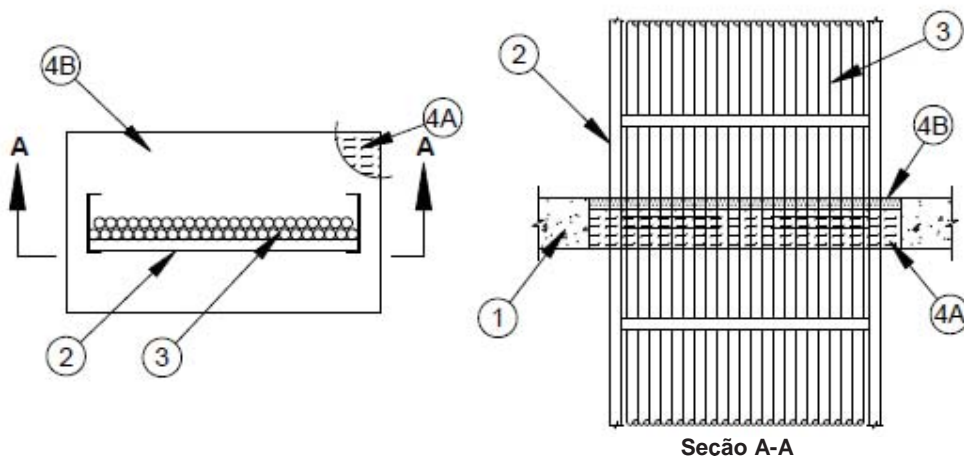

SISTEMA DE CONTENÇÃO DE INCÊNDIO
CLASSIFICAÇÃO 3 HRS. USANDO PRODUTOS
SPECSEAL® DE FIRESTOP

NS231307JM
Preparado por: John Mercurio
Data: 19/08/2013



1. Piso de concreto com espessura mínima de 114 mm ou parede de concreto / de blocos de concreto com espessura mínima de 140 mm (a parede não é exibida); área máxima da abertura de 2890 cm² com dimensões máximas de 711 mm.
2. Bandeja de cabos instalada dentro da abertura, espaço anular mínimo de 0 mm (ponto de contato) e máximo de 152 mm. Tipo e dimensões da bandeja de cabos conforme Sistema UL N° C-AJ-4060.
3. Cabos instalados na bandeja de cabos com seção transversal máxima de 30% em comparação à seção transversal da bandeja de cabos com base em uma profundidade de carregamento de 76 mm. Tipo e tamanho do cabo conforme Sistema UL N° C-AJ-4060.
- 4A. Fibra Morgan Thermal Ceramics Superwool® hermeticamente compactada com profundidade mínima de 89 mm.
- 4B. Selante SepecSeal® SSS ou LCI de profundidade mínima de 25 mm nivelado com superfície superior do piso ou ambos os lados da parede. Aplicar ponto de selante com diâmetro mínimo de 13 mm nos locais do ponto de contato entre a bandeja de cabo e a abertura. Injetar selante nas lacunas do agrupamento de cabos na maior extensão possível.

NOTA: Os produtos da STI listados atendem a um ou mais dos seguintes:

- ASTM E814/UL 1479: Consultar Sistema C-AJ-4060
- ASTM E119: Tempo/Temperatura de Exposição, Ignição de Resíduos de Algodão

Esse Projeto Representa uma Recomendação de Engenharia

AVISO: As informações contidas aqui são baseadas em testes internos & de terceiros, que acreditamos serem precisos. Essas informações são fornecidas para fins de engenharia apenas e, a menos que observado em caso contrário, relaciona-se apenas a propriedades anti-incêndio. O usuário deve determinar a adequação do produto e do projeto para a aplicação pretendida. Como o uso do produto está fora de nosso controle, a única responsabilidade da Specified Technologies está em reembolsar ou trocar materiais defeituosos, conforme nossa garantia padrão.

Nome do Projeto

Endereço

Contratante

Endereço